ARCHE Sp. z o.o.
ul. Puławska 361, 02-801 Warszawa tel: /22/ 319 80 80 arche@arche.pl

projektant:
BULAK Sp. z o.o.
ul. Solec 22, Warszawa, www.bulakprojekt.pl

Jasińskiego - etap L

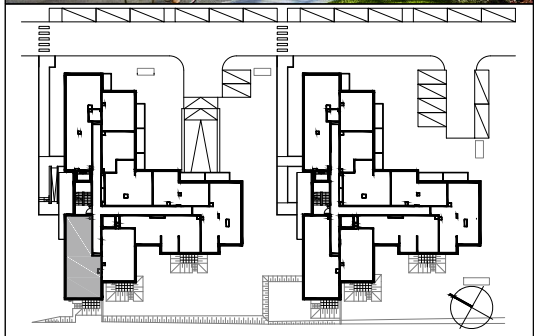

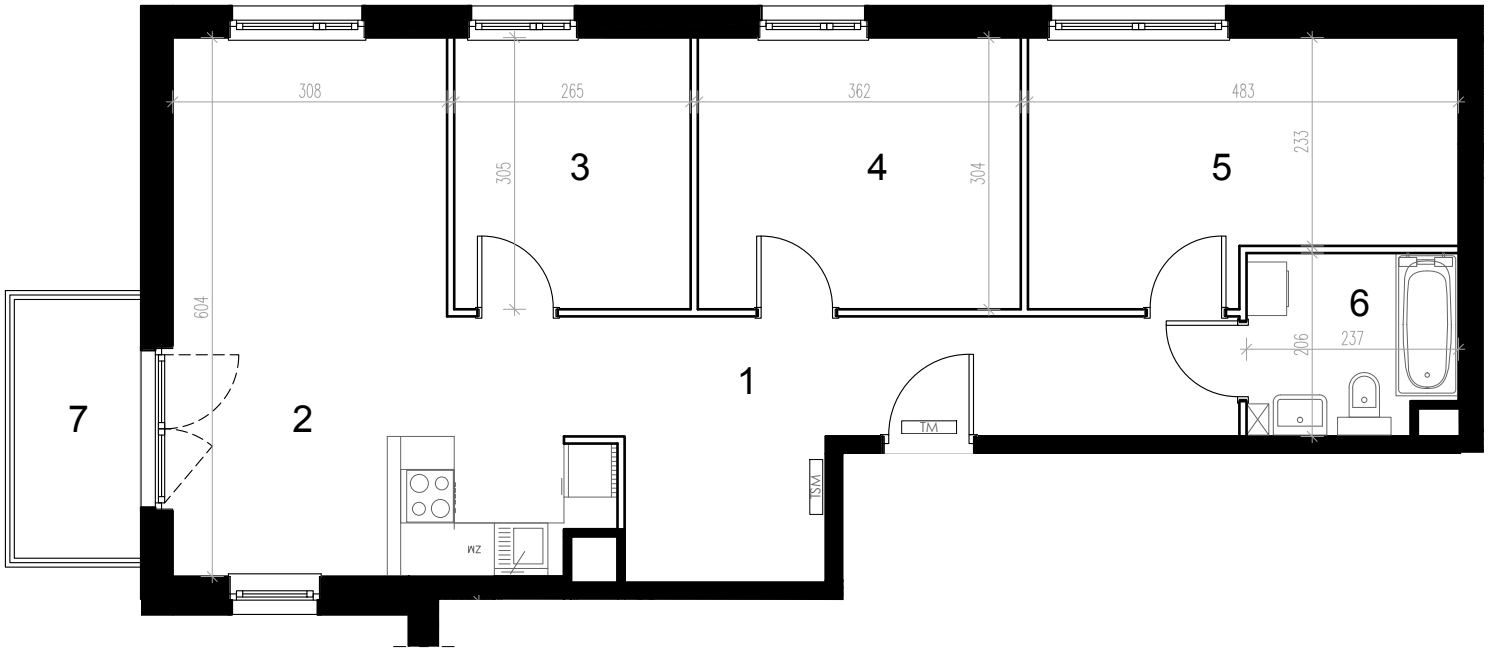

1.	Komunikacja	15,64 m²
2.	Pokój dzienny z aneksem kuch.	21,2 m²
3.	Pokój	8,07 m²
4.	Pokój	11,02 m²
5.	Pokój	12,95 m²
6.	Łazienka	4,67 m²
7.	Balkon	4,12 m²

Uwagi:

1. Powierzchnie pomieszczeń podano z uwzględnieniem grubości tynków, zgodnie z normą PN-ISO 9836.

2. Niniejsza karta katalogowa została opracowanana podstawie projektu budowlanego. Nie stanowi ona wiernego odwzorowania lokalu mieszkalnego, który powstanie w przyszłości. Karta służy wskazaniu położenia projektowanych pomieszczeń oraz usytuowania lokalu na kondygnacji.

3. Powierzchnie oraz wymiary mogą ulec niewielkim zmianom w trakcie realizacji obiektu.

nr lokalu	m²	piętro
36	73,55	3

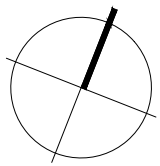

ściana nierozbieralna
ściana rozbieralna
TM tablica mieszkaniowa elektryczna
TSM tablica mieszkaniowa teletechniczna

REWIZJA 0