ARCHE

ARCHE Sp. z o.o.
ul. Puławska 361, 02-801 Warszawa tel: /22/ 319 80 80 arche@arche.pl

projektant:
ATI ARCHITEKTURA TECHNIKA INWESTYCJE , 02-785 Warszawa, ul. Nutki 3

Osiedle Poloneza B4

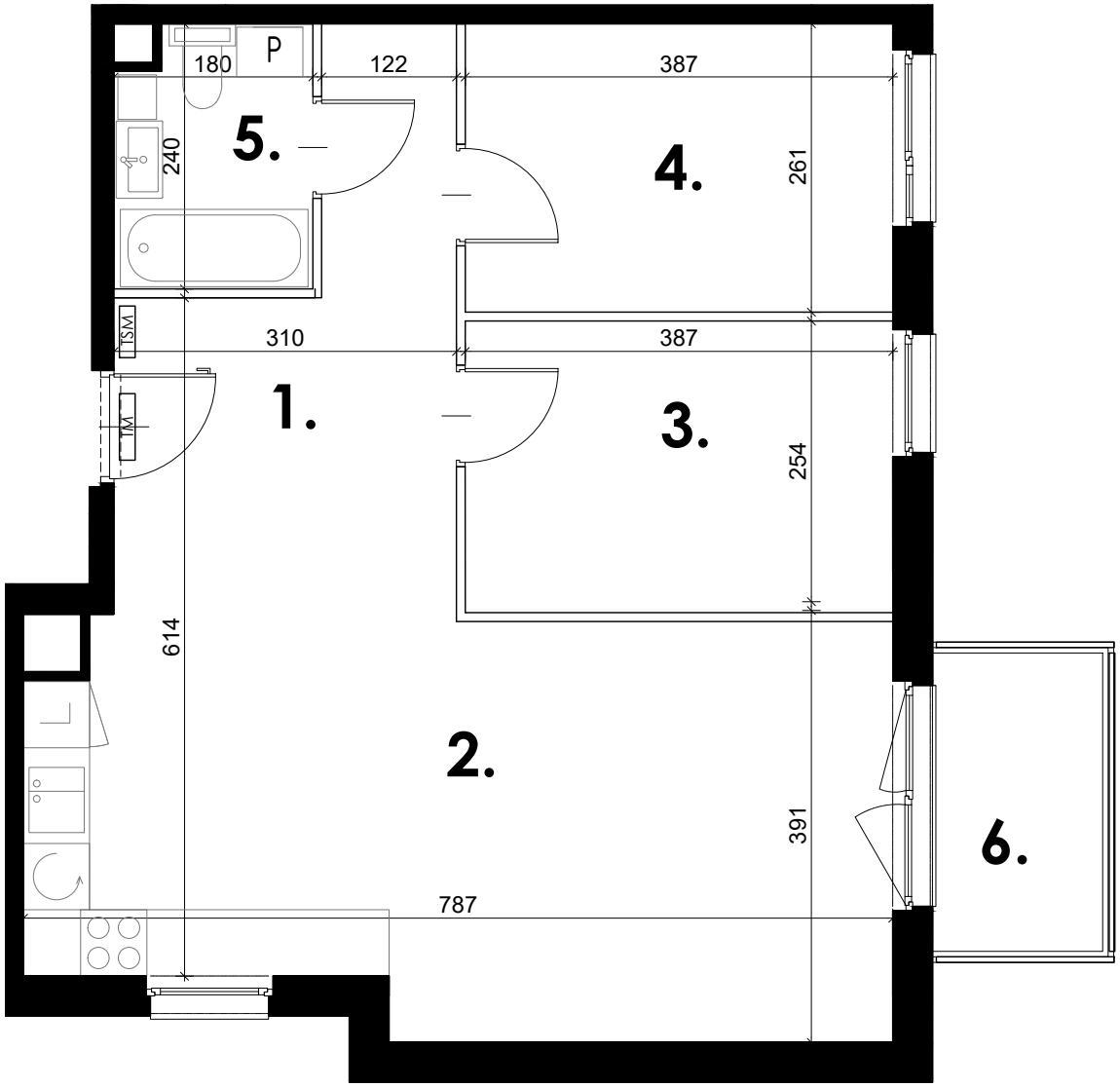

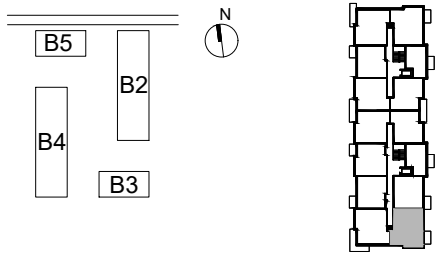

1. hol	12,07 m²
2. salon z aneksem kuch.	27,50 m²
3. pokój	10,19 m²
4. pokój	10,04 m²
5. łazienka	4,10 m²
6. balkon	4,16 m²

Uwagi:

1. Powierzchnie pomieszczeń podano z uwzględnieniem grubości tynków, zgodnie z normą PN-ISO 9836.

2. Niniejsza karta katalogowa została opracowanana podstawie projektu budowlanego. Nie stanowi ona wiernego odwzorowania lokalu mieszkalnego, który powstanie w przyszłości. Karta służy wskazaniu położenia projektowanych pomieszczeń oraz usytuowania lokalu na kondygnacji.

3. Powierzchnie oraz wymiary mogą ulec niewielkim zmianom w trakcie realizacji obiektu.

nr lokalu	m²	piętro
18	63,90	2

ściana nierozbieralna
ściana rozbieralna
TM tablica mieszkaniowa elektryczna
TSM tablica mieszkaniowa teletechniczna

REWIZJA 0