ARCHE

TOBACO PARK II

Kopernika 76/78

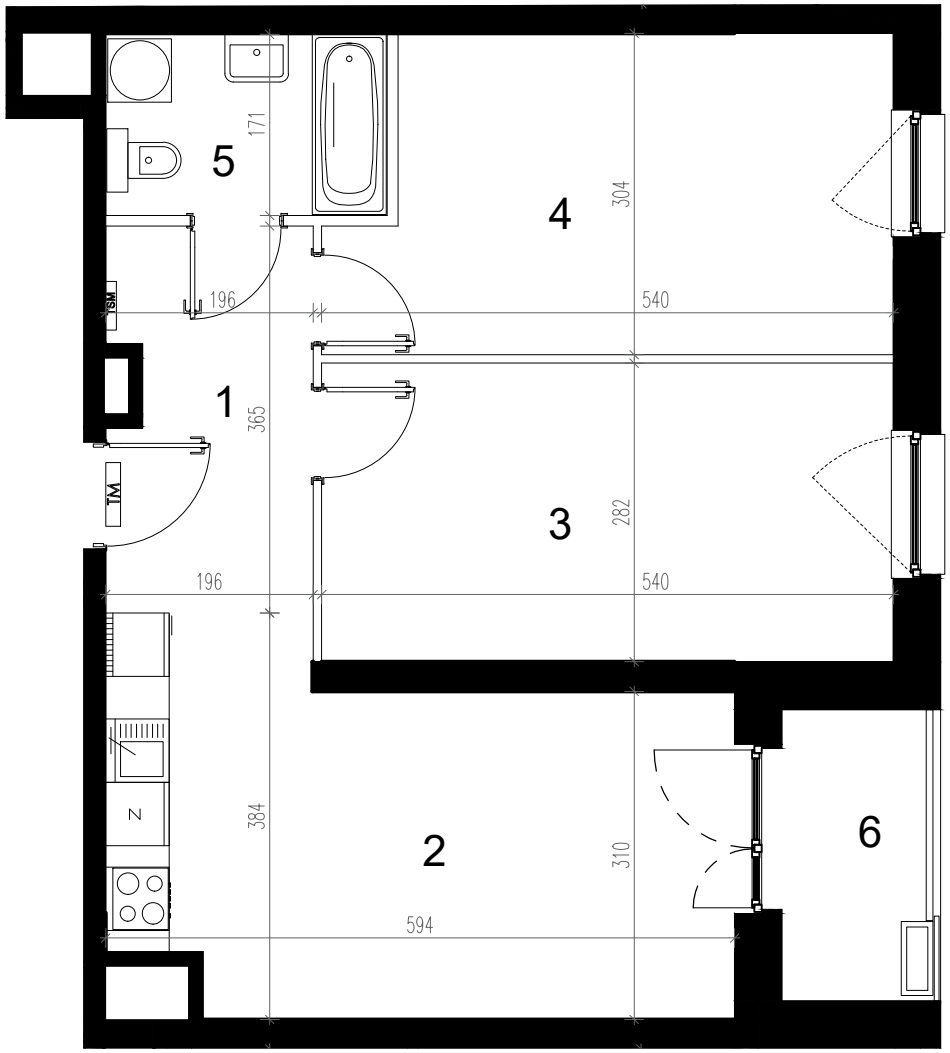

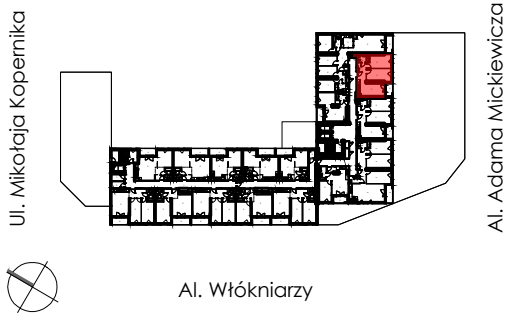

1.	Komunikacja	6,88 m²
2.	Pokój dzienny z aneksem kuch.	19,28 m²
3.	Pokój	15,23 m²
4.	Pokój	15,08 m²
5.	Łazienka	4,58 m²
6.	Loggia	3,93 m²

Uwagi:

1. Powierzchnie pomieszczeń podano z uwzględnieniem grubości tynków, zgodnie z normą PN-ISO 9836.

2. Niniejsza karta katalogowa została opracowanana podstawie projektu budowlanego. Nie stanowi ona wiernego odwzorowania lokalu mieszkalnego, który powstanie w przyszłości. Karta służy wskazaniu położenia projektowanych pomieszczeń oraz usytuowania lokalu na kondygnacji.

3. Powierzchnie oraz wymiary mogą ulec niewielkim zmianom w trakcie realizacji obiektu.

pokoje	piętro	m²	nr lokalu
3	4	61,05	88

REWIZJA 0

ARCHE S.A.
ul. Puławska 361, 02-801 Warszawa tel. /22/ 319 80 80 arche@arche.pl
BIURO SPRZEDAŻY ul. Mikołaja Kopernika 62, 90-553 Łódź, tel. /42/ 637 22 33 tel. 500 067 068 www.arche.pl
projektant:
BULAK Sp. z o.o.
ul. Wojciecha Chrzanowskiego 16 lok. 308, 04-392 Warszawa, www.bulakprojekt.pl

- ściana nierozbieralna
- ściana rozbieralna
- TM tablica mieszkaniowa elektryczna
- TSM tablica mieszkaniowa teletechniczna