ARCHE

ARCHE S.A.
ul. Puławska 361, 02-801 Warszawa tel: /22/ 319 80 80 arche@arche.pl

projektant:
ATI ARCHITEKTURA TECHNIKA INWESTYCJE , 02-785 Warszawa, ul. Nutki 3

Osiedle Arche Ożarów

Budynek K

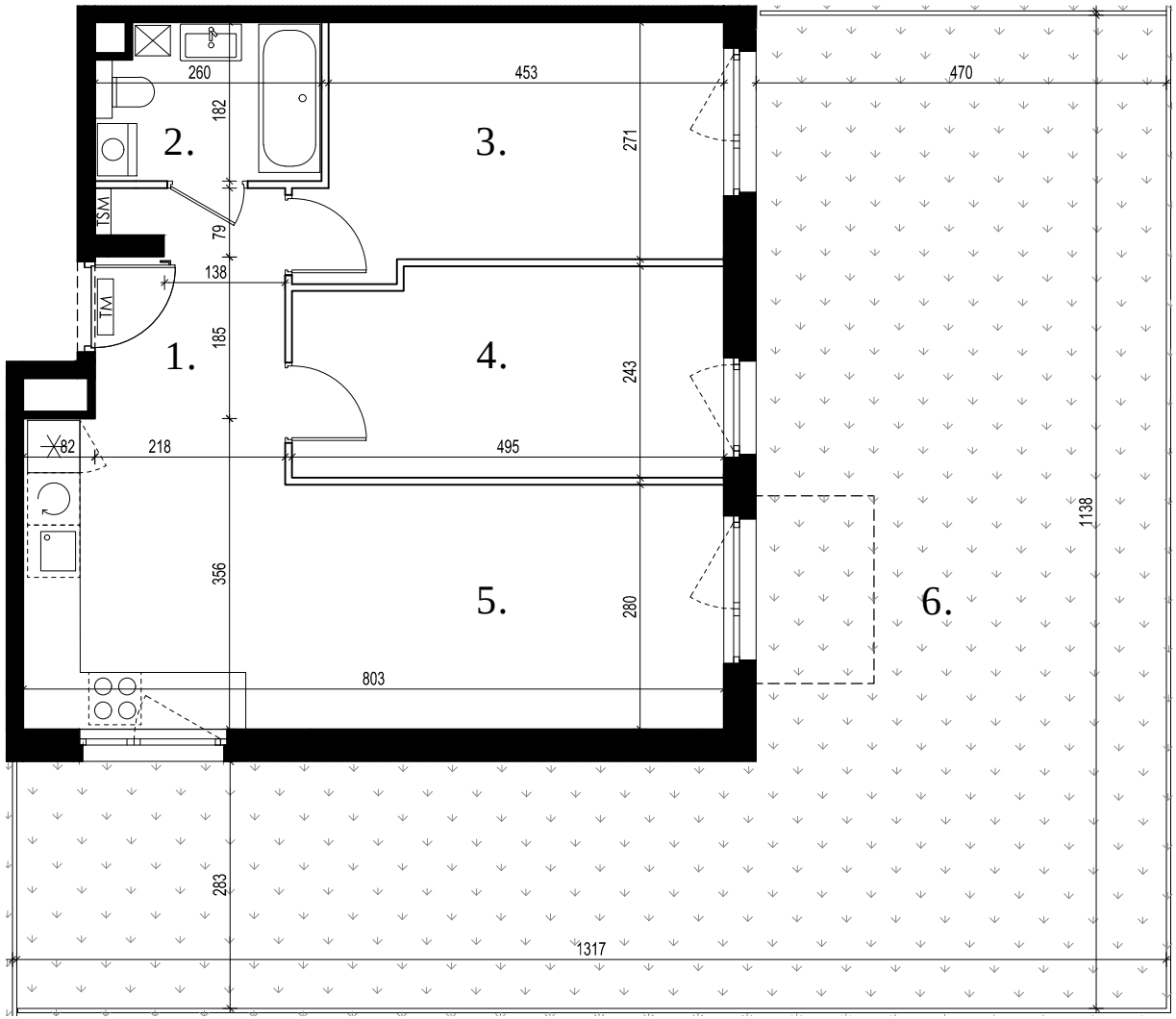

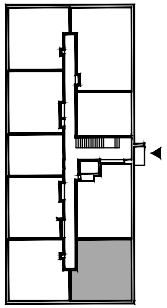

1. komunikacja	5,55 m²
2. łazienka	4,37 m²
3. pokój	12,97 m²
4. pokój	11,60 m²
5. salon z aneksem kuch.	24,66 m²
6. ogródek	77,46 m²

Uwagi:

1. Powierzchnie pomieszczeń podano z uwzględnieniem grubości tynków, zgodnie z normą PN-ISO 9836:2015-12 oraz rozporządzeniem Ministra Rozwoju z dnia 11 września 2020 r. w sprawie szczegółowego zakresu i formy projektu budowlanego .

2. Niniejsza karta katalogowa została opracowanana podstawie projektu budowlanego. Nie stanowi ona wiernego odwzorowania lokalu mieszkalnego, który powstanie w przyszłości. Karta służy wskazaniu położenia projektowanych pomieszczeń oraz usytuowania lokalu na kondygnacji.

3. Powierzchnie oraz wymiary mogą ulec niewielkim zmianom w trakcie realizacji obiektu.

nr lokalu	m²	piętro
2	59,15	0

ściana nierozbieralna
ściana rozbieralna
TM tablica mieszkaniowa elektryczna
TSM tablica mieszkaniowa teletechniczna
pralka
kosz na bieliznę

REWIZJA 0