ARCHE

ARCHE S.A.
ul. Puławska 361, 02-801 Warszawa tel: /22/ 319 80 80 arche@arche.pl

projektant:
ATI ARCHITEKTURA TECHNIKA INWESTYCJE , 02-785 Warszawa, ul. Nutki 3

Arche Dwór Bojarów Otwock

Budynek A2

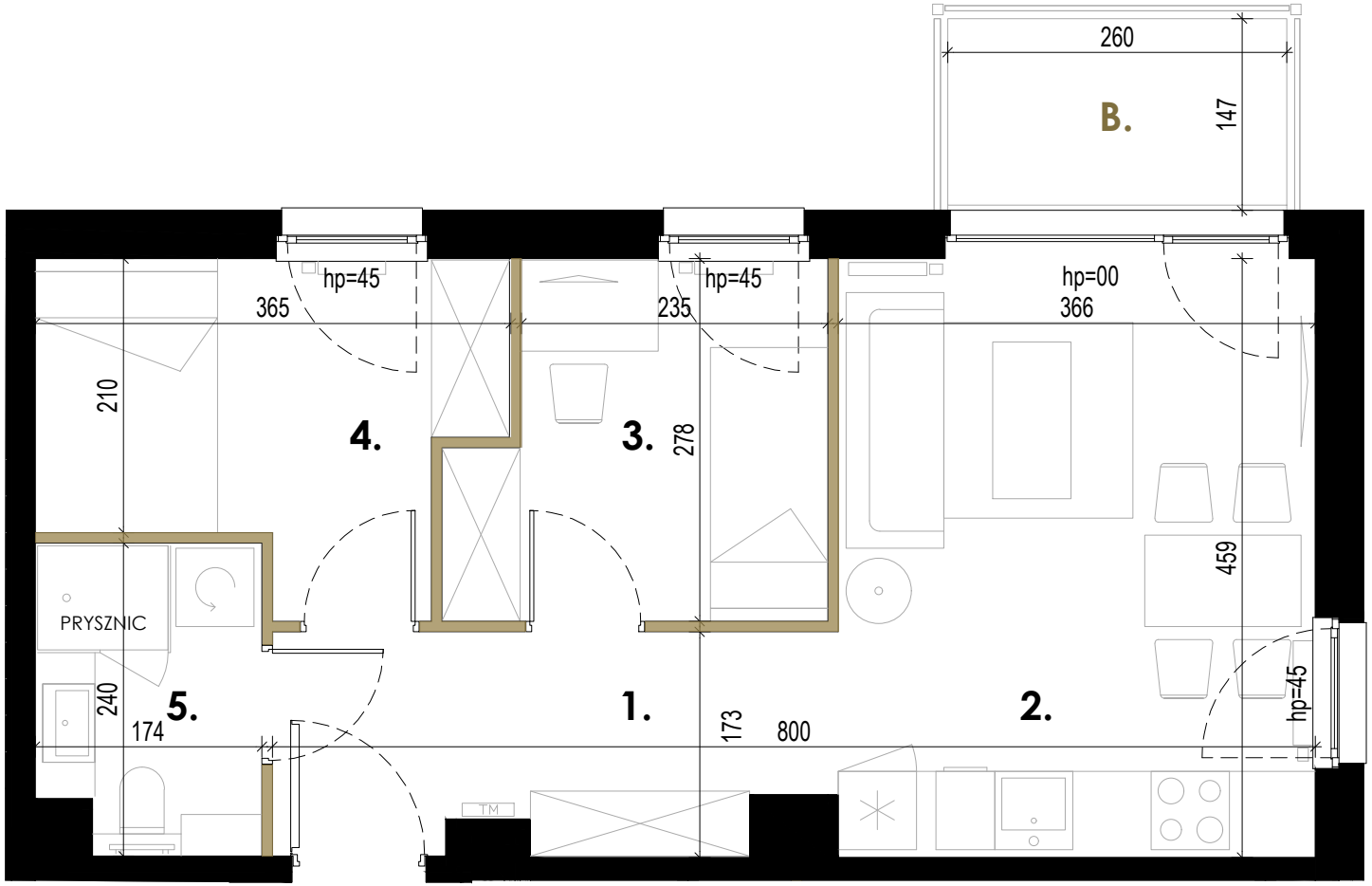

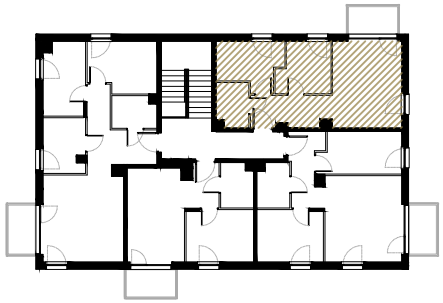

1. komunikacja	6.49 m²
2. salon z aneksem kuchennym	17.16 m²
3. pokój	7.34 m²
4. pokój	7.98 m²
5. łazienka	3.82 m²
B. balkon	3.80 m²

Uwagi:

1. Powierzchnie pomieszczeń podano z uwzględnieniem grubości tynków, zgodnie z normą PN-ISO 9836:2022-07.

2. Niniejsza karta katalogowa została opracowana na podstawie projektu budowlanego. Nie stanowi ona wiernego odwzorowania lokalu mieszkalnego, który powstanie w przyszłości. Karta służy wskazaniu położenia projektowanych pomieszczeń oraz usytuowania lokalu na kondygnacji.

3. Powierzchnie oraz wymiary mogą ulec niewielkim zmianom w trakcie realizacji obiektu.

nr lokalu	m2	piętro
M.07	42.79	2

ściana nierozbieralna
ściana rozbieralna

REWIZJA 0